



• **INDICE** •
- CONTENT -

**OLUT,
UN SISTEMA**

OLUT,
A SYSTEM

P.04

**OLUT,
by ARLEX**

OLUT,
by ARLEX

P.06

**7 SINGLE
PIECES**

P.10

**ACABADOS &
ESTRUCTURAS**

FINISHES &
STRUCTURES

P.12

**MY HOME
100% OLUT**

P.14

**ALL
CONTRACT
100% OLUT**

P.16

**ESPACIOS
OLUT**

OLUT
SPACES

HOMELY	P.18
WORKING	P.36
LIVING	P.48
DRESSING	P.64
HALLWAY	P.74
DREAMING	P.78

**PROYECTOS
OLUT**

OLUT
PROJECTS

SHOPS	P.96
HOTELS	P.98
OFFICES	P.100
RESTAURANTS	P.102
HOME	P.103

**TARIFA &
TÉCNICO**

PRICE LIST &
TECHNICAL
SPECIFICATIONS P.104

7 Single pieces
• OLUT •
 by Arlex



Piece number
• ONE •
 PATA - LEG



Piece number
• TWO •
 CABALLETE - TRESTLE



Piece number
• THREE •
 ESCRITORIO - DESK



Piece number
• FOUR •
 CAMA - BED



Piece number
• FIVE •
 BANCADA - BENCH



Piece number
• SIX •
 ESTANTERÍA - SHELVING



Piece number
• SEVEN •
 MESA CENTRO - COFFEE TABLE

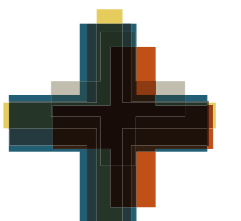

More
• PLUS •
 COMPLEMENTOS - ACCESSORIES



OPCIONES
 OPTIONS

- MÓDULOS CON CAJONES •
 • MODULES WITH DRAWERS •
- MÓDULOS CON PUERTAS •
 • MODULES WITH DOORS •
- CARRITOS CON RUEDAS •
 • TROLLEYS WITH WHEELS •
- ARMARIOS •
 • WARDROBES •
- ESTANTES METÁLICOS •
 • METALLIC SHELVES •
- CAJONES ABATIBLES •
 • STORAGE BOX •
- BARRAS DE COLGAR •
 • CLOTHES HANGER •
- ILUMINACIÓN •
 • LIGHTING •

Acabados . Todos ellos combinables.

5 ACABADOS BASE, ROBLE OLUT, 2 CHAPAS DE MADERA NATURAL Y 18 LACAS LISAS.

ACABADOS BASE / BASE FINISHES



Base Blanco

Base Piedra

Base Tórtora

Base Roble City

Base Negro

ROBLE OLUT



Roble Olut

CHAPAS NATURALES / NATURAL WOODS



Roble Nudos

Fumé



Blanco

Gris Claro

Gris

Marengo

Negro

Plomo

Piedra

Tórtora

Moka



Mango

Gobi

Ocre

Grungrau

Mint

Musgo

Ultramar

Amaretto

Terracota

2 Acabados para la estructura metálica en hierro

2 FINISHES FOR THE IRON METAL STRUCTURE



DARK

BLANCO

3 Sistemas de apertura: índice, push y tirador piel

3 OPENING SYSTEMS: INDICE, PUSH AND LEATHER HANDLE



ÍNDICE NEGRO

ÍNDICE BLANCO

PUSH

TIRADOR PIEL NATURAL

TIRADOR PIEL NEGRA

My home

• 100% OLUT •

Una casa 100% olut. Por su concepción modular, el sistema Olut se adapta a cualquier espacio, gusto o necesidad.

A 100% OLUT HOUSE.
DUE TO ITS MODULAR CONCEPTION, THE OLUT SYSTEM ADAPTS TO ANY SPACE, TASTE OR NEED.

• DRESSING •

- DORMITORIO | BEDROOM -

Estanteria vestidor para dormitorio
Dressing room shelf for bedroom



• DREAMING •

- DORMITORIO | BEDROOM -

Cama matrimonio + mesitas de noche.
Armario combinado con zona tocador.

Double bed + bedside tables.
Combined wardrobe and vanity area.

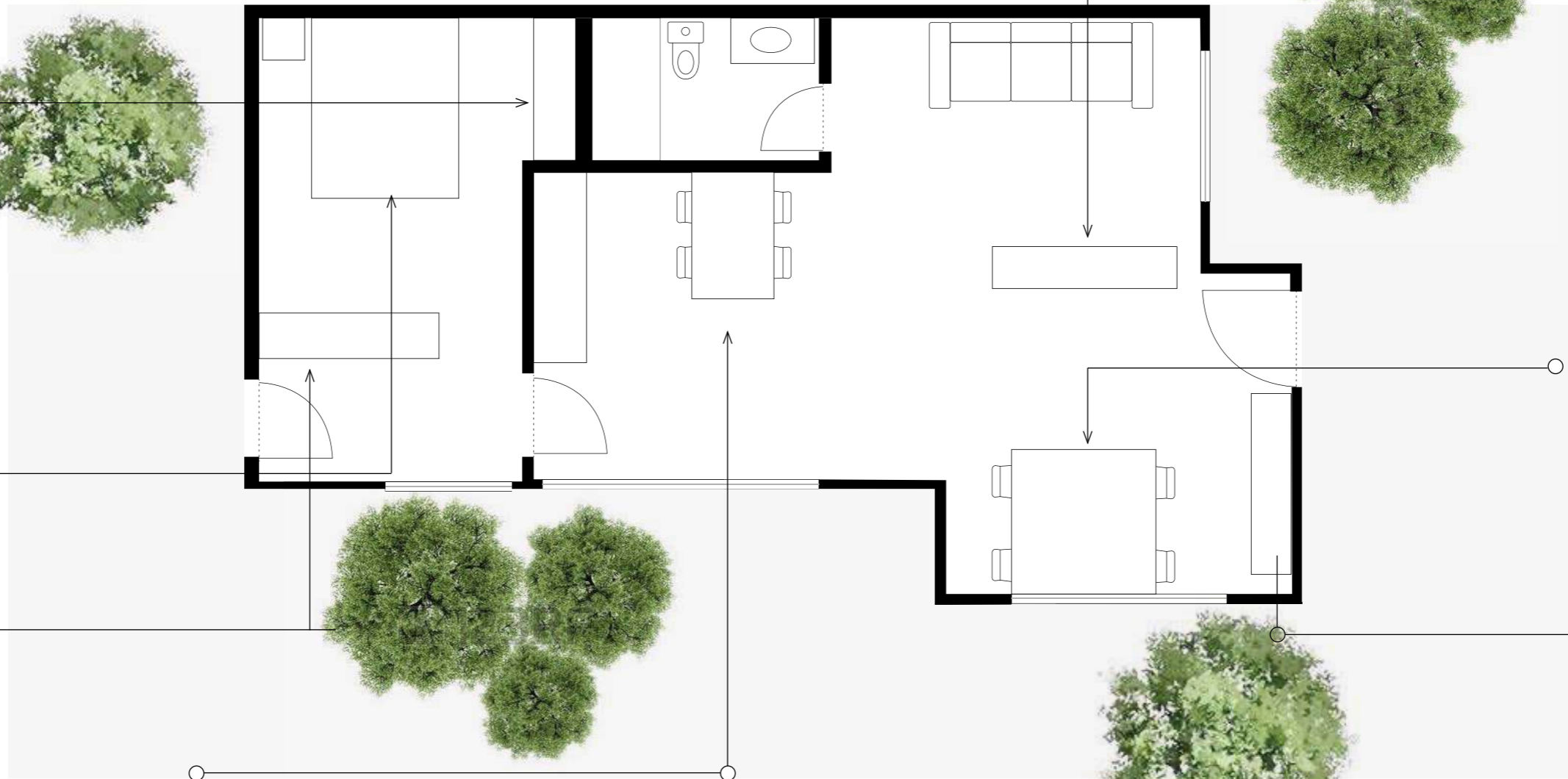

• HALLWAY •

- ESTANTERIA | SHELVING -

Estantería con traseras y módulos bifacial para sala y entrada de la vivienda.

Shelving with back panels and bifacial units for living room and entrance hall.



• KITCHEN •

- MESA | TABLE -

Mesa de cocina sobre pieza three
Kitchen table on piece three



• WORKING •

- MESA | TABLE -

Mesa de estudio doble sobre pieza one

Double study table on piece one

All contract

• 100% OLUT •

Espacios colectivos 100% Olut. Hoteles, oficinas, tiendas, restaurantes... el sistema Olut se adapta a cualquier espacio, gusto o necesidad.

COLLECTIVE SPACES 100% OLUT.
HOTELS, OFFICES, SHOPS, RESTAURANTS... THE OLUT SYSTEM
ADAPTS TO ANY SPACE, TASTE OR NEED.

• Hotel •

• DREAMING •

- CAMAS & MESITAS | BEDS & TABLES -

Camas de matrimonio o individuales y mesitas de noche
Double or single beds and bedside tables

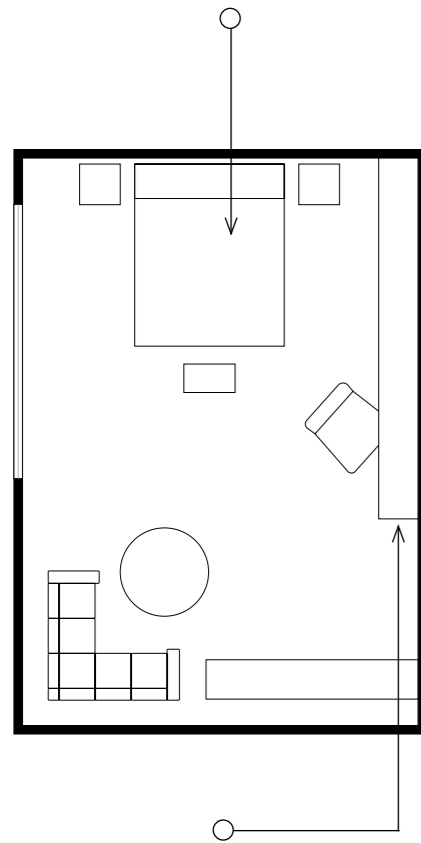

PROYECTO
HOTEL PETIT LUXE
ESTUDIO ARQMDA
MARTA FREIXA

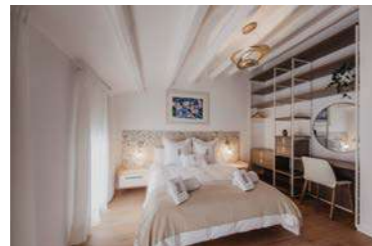

PROYECTO
RESTAURANTE-GASTRO BAR
"LO PASEO"
ESTUDIO INTERIORISMO DOBLE ESPAI
FOTOGRAFIA NOA WU

• DRESSING •

- VESTIDOR | DRESSROOM -

Estanterías a medida configuradas con vestidor y mesa tocador.
Custom-made shelving configured with dresser and vanity table.

• Restaurante •

• EATING •

- RESTAURANTE | RESTAURANT -

Mesas de distintos tamaños para distintos número de comensales.
Tables of different sizes for different number of diners.

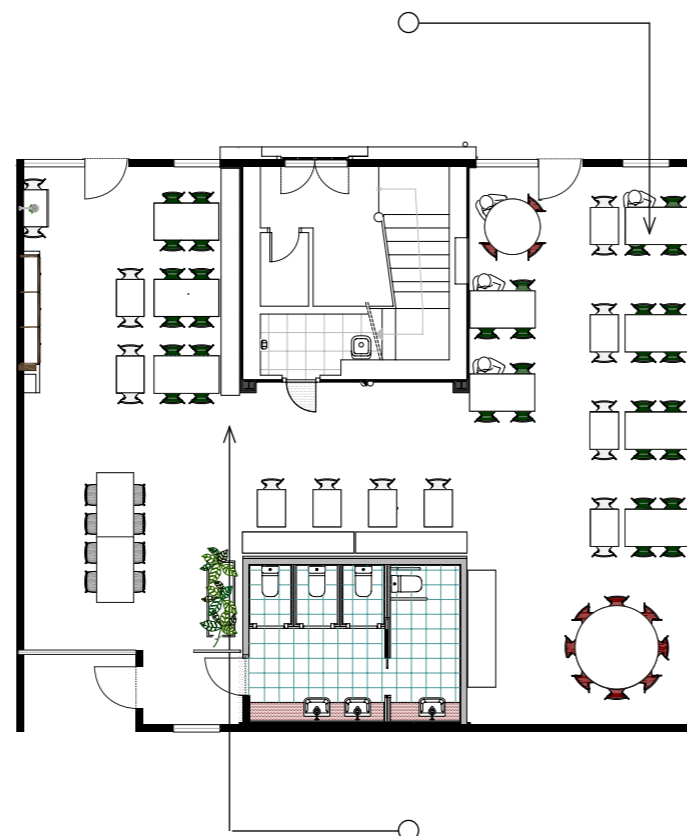

• SHELVING •

- ESTANERÍA | SHELVING -

Estantería de exposición multifuncional para restaurante
Multifunctional display shelving for restaurant

• Oficina •

• WORKING •

- MESAS INDIVIDUALES | WORKTABLE -

Mesas de trabajo con books de cajones
Work tables with drawer units

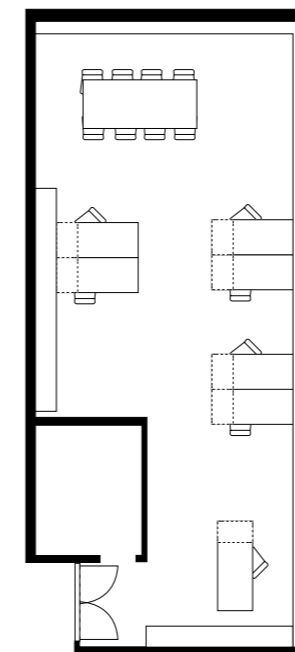

• SHELVING •

- ESTANERÍA | SHELVING -

Estantería-Librería de grandes magnitudes para almacenaje de trabajo
Large shelving-bookshelves for work storage



PROYECTO
ESTUDIO NATALIA ZUBIZARRETA

• Retail •

• SHOWING •

- MESAS EXPOSITOAS | DISPLAY TABLES -

Mesas centrales tipo mostrador para almacenar y exponer.
Central counter-type tables for storage and display.

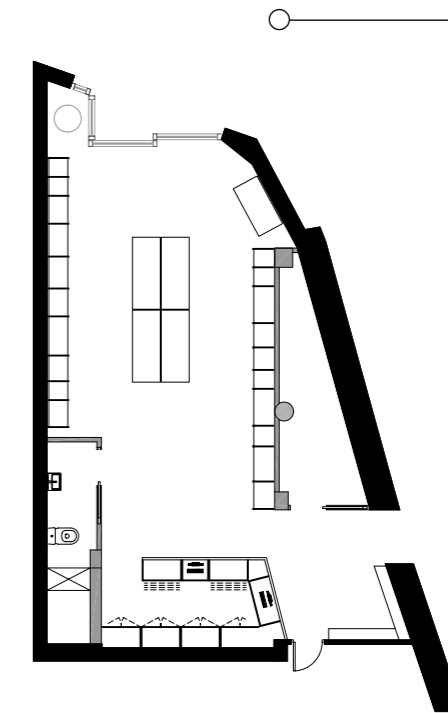

• SHOWING •

- ESTANERÍAS | SHELVING -

Estanterías expositoras de producto en punto de venta.
Point-of-sale product display shelving.



PROYECTO
TIENDA ARRELS
ESTUDIO TENDENCIAS GIRONA



VIVIENDA UNIFAMILIAR EN
ZARAUTZ
SINGLE-FAMILY HOUSE IN
ZARAUTZ



ESPACIOS • OLUT •

LIVING SPACES

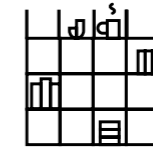

• HOMELY •

P.19

**ESTANTERÍAS
MULTIFUNCIONALES**
MULTIFUNCTIONAL SHELVING







• DESPACHO •
- OFFICE -

Con OLUT es posible configurar el espacio de trabajo según el espacio y las necesidades de cada usuario.

With OLUT it is possible to configure the workspace according to the space and the needs of each user.











• HOMELY 01 •

- 2,50 x 42,2 x 1,95 -
ESTRUCTURA DARK + ROBLE NUDOS



HOMELY 02

- 3,62 x 46,4 x 219,2 -
ESTRUCTURA BLANCA + BASE PIEDRA



HOMELY 03

- 3,48 x 46,4 x 145,6 -
ESTRUCTURA BLANCA + LACA GRIS CLARO + LACA TERRACOTA



HOMELY 04

- 3,10 x 36,4 x 219,2 -
ESTRUCTURA DARK + ROBLE OLUT + LACA TÓRTORA





PROYECTO
Traço Magenta
ESTUDIO DE TRABAJO
WORK STUDY



ESPACIOS • OLUT •

LIVING SPACES



• WORKING •

P.37

DESPACHOS, ZONAS DE ESTUDIO
OFFICES, STUDY AREAS



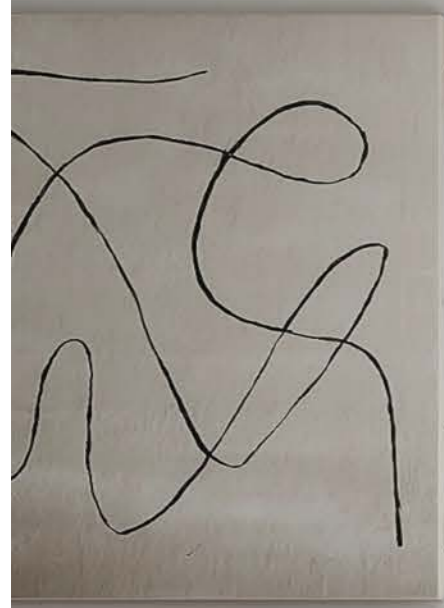



1984 a novel by George Orwell
OUTLIERS Helvetica Neue
FESTIVAL KARSH
BIRD SONG by Elizabeth Gilbert
SABA PENNYPACKETS
MAKE THE METAMORPHOSIS 1947
ENCHANNIRISS
SNOW WHITE MUST DIE
BOOK OF LADY CHIC
CHANG-RAE LEE
TAN-HEHISI COATES
CATCHER
DERIAN SYSTEM
THE JAZZ SCENE
JIM
FICTIONS INC HARUKI MURAKAMI
BORING
LIVES
SHERLOCK HOLMES
JESAM THE JO JAO
TEH FOREST
RAIT
GRIMM'S FAIRY TALES
CHICK PAI ANH KHU
STEPHEN KING MR. MEREDITH
MURKIN

It's at first
you don't
succeed,
FRY, FRY
again





• WORKING 01 •

- 402 x 46,4/64,4 x 219,2 -
ESTRUCTURA BLANCA + BASE PIEDRA



• WORKING 02 •

- 300 x 36,4/130 x 182,4 -
ESTRUCTURA DARK + ROBLE OLUT + BASE BLANCO



• WORKING 03 •

- 286 x 46,4/56,4 x 219,2 -
ESTRUCTURA BLANCA + ROBLE OLUT + BASE BLANCO



• WORKING 04 •

- 312 x 46,4/200 x 185,4 -
ESTRUCTURA DARK + ROBLE CITY + LACA ULTRAMAR



PROYECTO

**Natalia
Zubizarreta**

SALA DE ESTAR
LIVING ROOM



ESPACIOS • OLUT •

LIVING SPACES

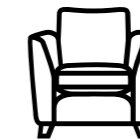

• LIVING •

P.49

SALAS, LIBRERÍAS, TV
ROOMS, BOOKSTORES, TV







• ESTANTERIAS TV •

- TV SHELVING -

No hay un modelo de OLUT para una estantería de sala TV, hay infinitas posibilidades para crear la solución de cada persona.

There is no one OLUT model for a TV room shelving, there are infinite possibilities to create the solution for each person.











• LIVING 01 •
- 368 x 36,4 x 219,2 -
ESTRUCTURA DARK + ROBLE OLUT



• LIVING 02 •
- 530 x 36,4/42,2 x 256 -
ESTRUCTURA BLANCA + ROBLE CITY



• LIVING 03 •
- 370 x 36,4/42,2 x 182,4 -
ESTRUCTURA BLANCA + BASE PIEDRA + BASE BLANCO



• LIVING 04 •
- 328 x 46,4 x 219,2 -
ESTRUCTURA DARK + LACA NEGRA + LACA AMARETTO



PROYECTO

Hotel Cal Roure

VESTIDOR
DRESSING ROOM

FOTOGRAFÍA: JORDI FOLCH
PROYECTO: LLUIS SORIANO



ESPACIOS • OLUT •

LIVING SPACES



• DRESSING •

P.65

ARMARIOS, VESTIDORES
CLOSETS, DRESSING ROOMS





**• VETIDORES •**

- DRESSING ROOMS -

La principal ventaja de los vestidores abiertos es el ahorro del espacio, ya que, de esta forma, con la eliminación de las puertas, no se restan metros cuadrados a la estancia. Además, no contar con puertas también aporta una gran sensación de amplitud a la habitación.

The main advantage of open-plan dressing rooms is that they save space, as the elimination of doors increase the usable space of the room. In addition, the absence of doors also gives the room a feeling of spaciousness.







• VETIDORES •
- DRESSING ROOMS -

Un recibidor de casa es un pequeño espacio que puede ser muy funcional además de aportar carácter a la vivienda. Una estantería a medida configurada según el espacio y las necesidades de cada usuario. Estanterías, baldas, perchas, armarios, cajones, cestas... serán tus grandes aliados para conseguir recibidores funcionales.

The hallway in the home is a small space that can be very functional as well as adding character to the home. A made-to-measure shelving unit configured according to the space and the needs of each user. Shelving, shelves, hangers, cupboards, drawers, baskets... will be your greatest allies to achieve functional hallways.





• DRESSING 01 •

- 306 x 46,4/62,2 x 219,2 -
ESTRUCTURA BLANCA + ROBLE CITY+ BASE TÓRTORA



• DRESSING 02 •

- 348 x 46,4 x 219,2 -
ESTRUCTURA DARK + BASE PIEDRA



• DRESSING 03 •

- 308 x 46,4 x 256 -
ESTRUCTURA BLANCA + BASE BLANCO



• DRESSING 04 •

- 446 x 46,4/201 x 185,4 -
ESTRUCTURA DARK + ROBLE OLUT + LACA TERRACOTA





**Barcelona
Design Week '20**

**DORMITORIOS JUVENILES OLUT
EN EL EDIFICIO MBM. PROYECTO
VIVIR LA ARQUITECTURA
OLUT YOUTH BEDROOMS IN THE
MBM BUILDING**

FOTOGRAFÍA: JOSÉ HEVIA
PROYECTO: PATI NUÑEZ AGENCY



ESPACIOS • OLUT •

LIVING SPACES



• DREAMING •

P.79

**DORMITORIOS, JUVENILES
BEDROOMS, TEEN ROOMS**











• DREAMING 01 •

- 450 x 36,4/72,2/100 x 145,6 -
ESTRUCTURA BLANCA + ROBLE CITY + LACA ULTRAMAR



• DREAMING 02 •

- 361 x 223 x 182,4 -
ESTRUCTURA DARK + ROBLE OLUT + LACA BLANCA/GRUNGRAU /GOBI



• DREAMING 03 •

- 412 x 256,6 x 219,2 -
ESTRUCTURA DARK + ROBLE CITY + LACA PLOMO/PIEDRA



• DREAMING 04 •

- 446 x 212 x 219,2 -
ESTRUCTURA DARK + BASE PIEDRA + LACA MINT



Olut, un sistema en constante evolución. Descubre **más opciones y detalles.**

OLUT ES UN SISTEMA CON MÚLTIPLES ELEMENTOS
QUE POTENCIAN SU **VERSATILIDAD.**

Olut, a system constantly evolving.
Discover more options and details.

Olut is a system with multiple elements that
enhance its versatility



• MESA DE ESTUDIO CON MÓDULO •
- STUDY TABLE WITH UNIT -

Es posible configurar la mesa de estudio con el módulo de dos cajones + hueco y la pata one, combinando materiales y a medida

It is possible to configure the study table with the two-drawer + open unit and the leg one, combining materials and made to measure.



• MESA DE ESTUDIO CON MÓDULO •
- STUDY TABLE WITH UNIT -

Otro ejemplo de mesa de estudio con pieza one y con módulo colgante bajo el sobre además de estantería six mini en pared.

Another example of a study table with leg one and a hanging unit under the top. Also a six mini shelving on the wall.



• TRAVESAÑO REFUERZO •
- REINFORCING CROSSBAR -

Para tableros longitudinales de gran extensión, se aplican travesaños de refuerzo por la parte inferior del estante.

For long longitudinal panels, reinforcing crossbars are applied on the underside of the shelf.



• PATA ONE PLUS •
- LEG ONE PLUS -

La medida de ancho de 70cm de la pata one permite ser el soporte de mesas de gran longitud.

The 70cm width of the leg one allows it to be used as a support for longer.



• RUEDAS PARA ESTANERÍAS •
- WHEELS FOR SHELVES -

Se pueden configurar estanterías con ruedas lo que las hace móviles en el espacio. Ruedas con freno. Opción de acabados en blanco y negro.

Shelves can be configured with wheels, making them movable. Wheels with brakes. Option of black and white finish.



• ILUMINACIÓN LED •
- LED LIGHTING -

Se puede aplicar la iluminación led a todo el sistema Olut, bien sea a las estanterías, mesas de estudio...Es posible aplicaciones especiales: colores...

LED lighting can be applied to the whole Olut system, shelves, study tables... Special applications are possible: colours...



• ENCAJE ESTRUCTURA •
- STRUCTURAL FIT -

Solución para sobres con mayor profundidad realizando encajes a columna.

Solution for tops with greater depth by making column fittings.



• MÓDULOS CON RUEDAS •
- UNIT WITH WHEELS -

La diversidad de los módulos complementan las funciones del sistema Olut. Los módulos con ruedas, por ejemplo, son un elemento móvil de almacenaje.

The diversity of the units complement the functions of the Olut system. Units with wheels, for example, are a mobile storage element.

Descubre más opciones y detalles ++

FIND OUT MORE OPTIONS AND DETAILS.



• SIX MINI •
- SIX MINI -

La pieza six mini, estanterías colgadas a pared, viene determinada por la medida de su estructura pudiendo aplicarla de diferentes maneras y con todos los acabados Olut.

The piece six mini, wall-hung shelving, is determined by the size of its structure and can be applied in different ways and with all Olut finishes.



• SIX MINI •
- SIX MINI -

Las configuraciones de la estantería de pared pueden seguir una estética simétrica o asimétrica al aplicar las distintas estructuras según la necesidad, estética que se busque.

The configurations of the wall shelving can follow a symmetrical or asymmetrical aesthetic when applying the different structures according to the need, aesthetics sought.



• CAJÓN BAJO CAMA •
- DRAWER UNDER BED -

Cajón abatible bajo cama que aumenta la capacidad de almacenaje. En cualquiera de los acabados.

Hinged drawer under the bed to increase storage capacity. In any of the finishes.



• VITRINAS INTEGRADAS •
- INTEGRATED DISPLAY CABINETS -

Las estanterías Olut pueden integrar vitrinas como si se tratara de un módulo más. Son vitrinas de 1 puerta en acabado blanco o negro.

Olut shelving can integrate display cabinets as if they were another unit. They are 1 door display cabinets in white or black finish.



• MESA DE CENTRO •
- COFFEE TABLE -

La pieza seven sirve para configurar mesas de centro con distintas opciones de medidas y complementos como el cajón de tapa abatible.

The piece seven can be used to configure coffee tables with different size options and complements such as the hinged top drawer.



• MESA DE CENTRO •
- COFFEE TABLE -

Mesa seven con sobre y estante inferior como mesa de centro en cualquiera de los acabados de la gama Olut.

Table seven with top and lower shelf as a coffee table in any of the finishes of the Olut range.



• ESTANTERÍA RETRANQUEADA •
- RECESSED SHELVING -

Configura un mueble en el que la estantería apoya sobre módulos de mayor profundidad que ésta.

Configure a piece of furniture in which the shelving rests on units that are deeper than the shelving.

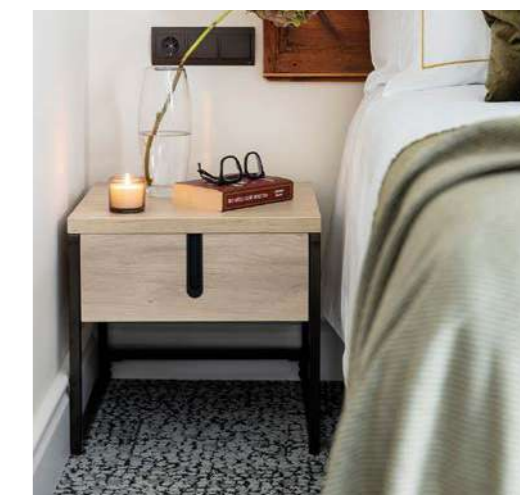

• MESITA DE NOCHE •
- BEDSIDE TABLE -

La medida pequeña de la pieza seven permite crear mesitas auxiliares que pueden funcionar como mesita de noche, de sala, etc. Es posible añadir 1 cajón.

The small size of the piece seven allows the creation of side tables that can function as bedside tables, coffee tables, etc.



PROYECTO

Estudio Gunartea
Hotel Ameztoi

ESPACIO EXPOSICIÓN-TIENDA
SHOWROOM-SHOP SPACE



PROYECTOS

• OLUT •

OLUT PROJECTS



• SHOPS & RETAIL •

P.96

SISTEMAS PARA EXPOSICIÓN
EN TIENDA
SYSTEMS FOR STORE DISPLAY



• HOTELS •

P.98

HOTELES, ALBERGUES,
AGROTURISMOS,
HOTELS, HOSTELS,
AGROTOURISMS



• WORK SPACES •

P.100

OFICINAS COLECTIVAS,
ESPACIOS DE TRABAJO
OFFICES, WORK OPEN SPACES

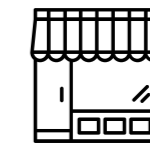

• RESTAURANTS •

P.102

RESTAURANTES, BARES,
RESTAURANTS, COFFEE SHOPS



SHOP & RETAIL

Botiga Arrels

PROYECTO DE | PROJECT OF

Tendències Girona

DATOS | INFO

EQUIPAMIENTO PARA ESTANTERÍAS PARA ALMACENAR Y EXPONER EN TIENDA. MOSTRADOR Y MÓDULOS DE ALMACENAJE.

EQUIPMENT FOR SHELVING FOR STORAGE AND DISPLAY IN THE SHOP. COUNTER AND STORAGE UNITS.

UBICACIÓN: GIRONA
SISTEMA OLUT:
SIX | ESTANTERIA
TWO | MESA EXPOSITORA
MOSTRADOR + MÓDULOS
ACABADOS: DARK + ROBLE OLUT

LOCATION: GIRONA
OLUT SYSTEM:
SIX | SHELVING
TWO | DISPLAY TABLE
COUNTER + UNITS
FINISHES: DARK + ROBLE OLUT





HOTELS

Petit luxe

PROYECTO DE | PROJECT OF

Arqamida Marta Freixa

EQUIPAMIENTO DE VESTIDORES ABIERTOS Y MESAS PARA HABITACIONES.
EQUIPAMIENTO PARA ZONAS DE TRABAJO COMUNES.
EQUIPMENT OF OPEN DRESSING ROOMS AND TABLES FOR ROOMS.
EQUIPMENT FOR COMMON WORK AREAS.

UBICACIÓN: TERRASSA

SISTEMA OLUT:

SIX | ESTANTERIA

SIX MINI | ESTANTERIA PARED

TWO | MESA TRABAJO

ACABADOS:

ESTRUCTURAS BLANCA Y BASE

BLANCO; ESTRUCTURA BLANCA Y

BASE TÓRTORA

LOCATION: TERRASSA

OLUT SYSTEM:

SIX | SHELIVING

SIX MINI | WALL SHELIVING

TWO | WORK TABLE

FINISHES:

WHITE STRUCTURE AND WHITE

BASE; WHITE STRUCTURE AN

TÓRTORA



HOTELS

Casa Ernestina

PROYECTO DE | PROJECT OF

Yolanda Golfe

EQUIPAMIENTO DE VESTIDORES ABIERTOS Y CONFIGURACIONES QUE COMBI-
NAN VESTIDOR Y MUEBLE DE BAÑO EN HOTEL BOUTIQUE EN ZAFRA
OPEN DRESSING ROOM EQUIPMENT AND COMBINED CONFIGURATIONS DRES-
SING ROOM AND BATHROOM FURNITURE FOR ROOMS IN HOTEL BOUTIQUE IN
ZAFRA

UBICACIÓN: ZAFRA

SISTEMA OLUT:

SIX | ESTANTERIA

ONE | MESA TRABAJO

ACABADOS:

ESTRUCTURAS DARK

Y ROBLE OLUT

LOCATION: ZAFRA

OLUT SYSTEM:

SIX | SHELIVING

ONE | WORK TABLE

FINISHES:

DARK STRUCTURE AND

ROBLE OLUT

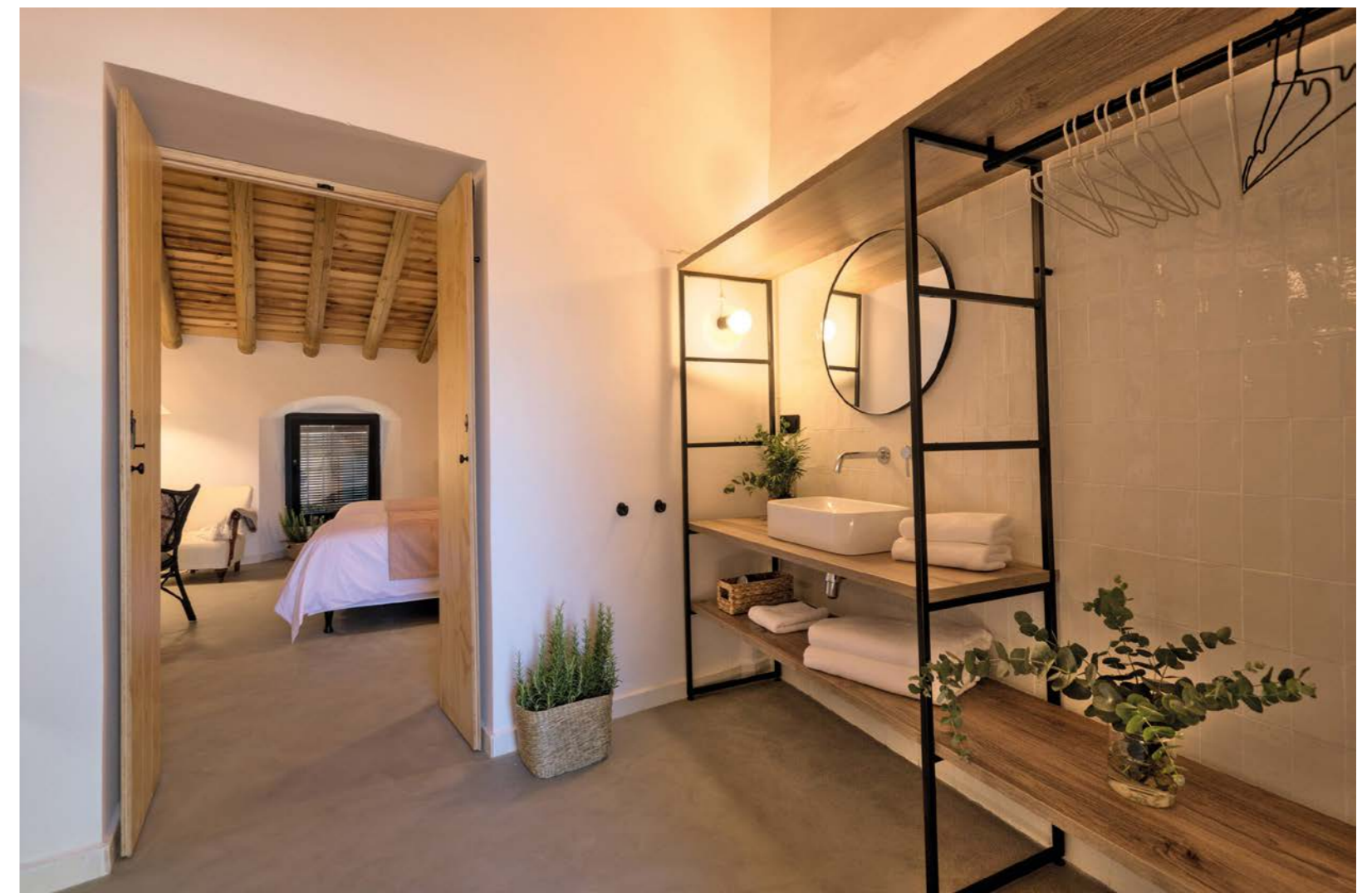
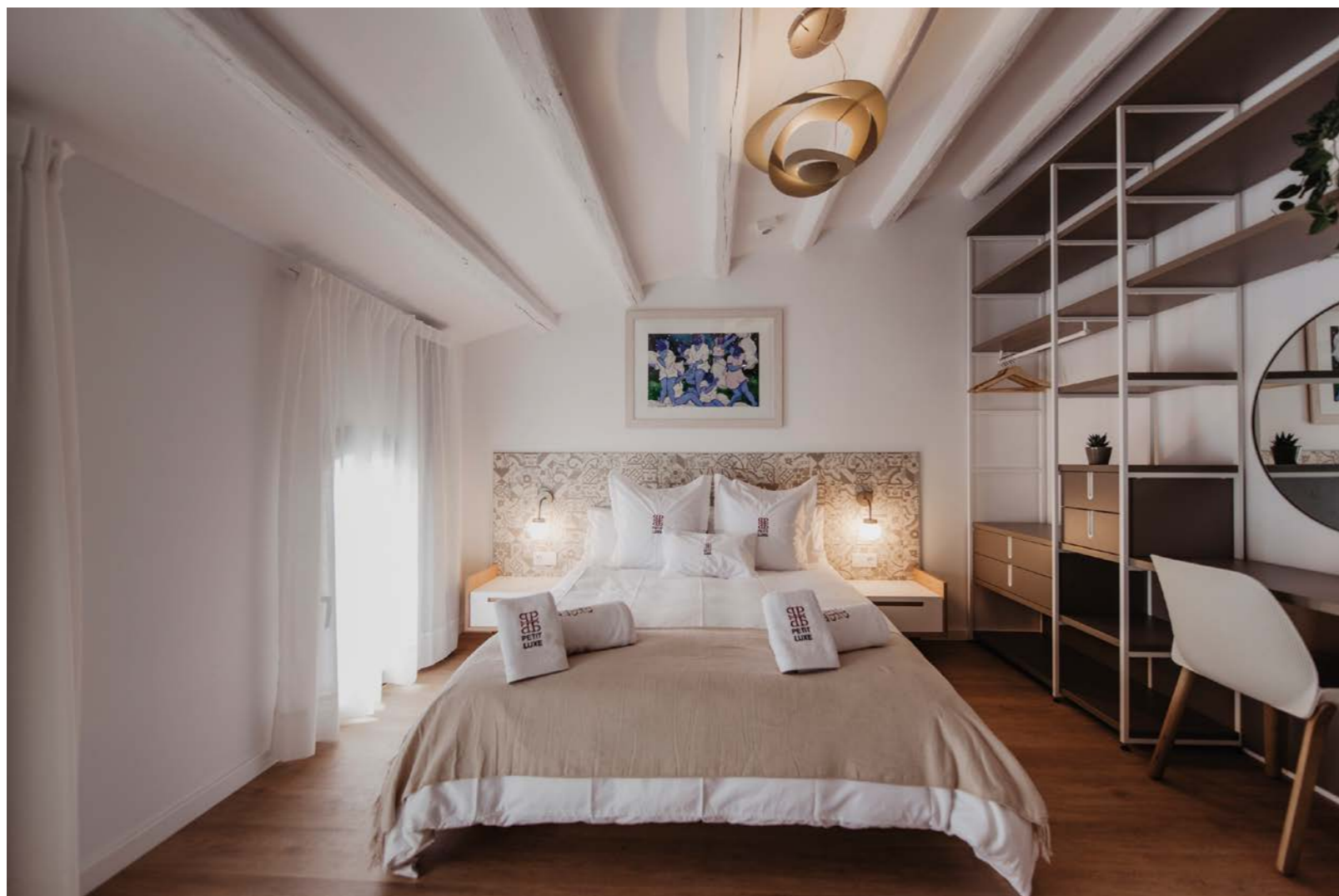



WORK SPACES

Broker Genius

PROYECTO DE | PROJECT OF
EQUIPAMIENTO INTEGRAL E INTERIORISMO
INTEGRAL EQUIPMENT AND INTERIOR DESIGN

Denys von Arend

FOTOGRAFÍA | PHOTOGRAPHY

Vicugo Studio

SEDE CENTRAL DE DE BROKER GENIUS, EMPRESA AMERICANA DE SOFTWARE PARA LA VENTA DE ENTRADAS DE EVENTOS DEPORTIVOS, CON MESAS COLECTIVAS Y ESTANERÍAS 2 CARAS
HEADQUARTERS OF BROKER GENIUS, AN AMERICAN SPORTS TICKETING SOFTWARE COMPANY, WITH COLLECTIVE DESKS AND DOUBLE-SIDED SHELVES.

UBICACIÓN: BARCELONA

SISTEMA OLUT:

SIX | ESTANERÍA

THREE | MESA COLECTIVA

ACABADOS:

ESTRUCTURA DARK, ROBLE OLUT,
TÓRTORA, TRASERAS

LOCATION: TERRASA

OLUT SYSTEM:

SIX | SHELVING

THREE | WORK TABLE

FINISHES:

DARK STRUCTURE, ROBLE OLUT,
TÓRTORA

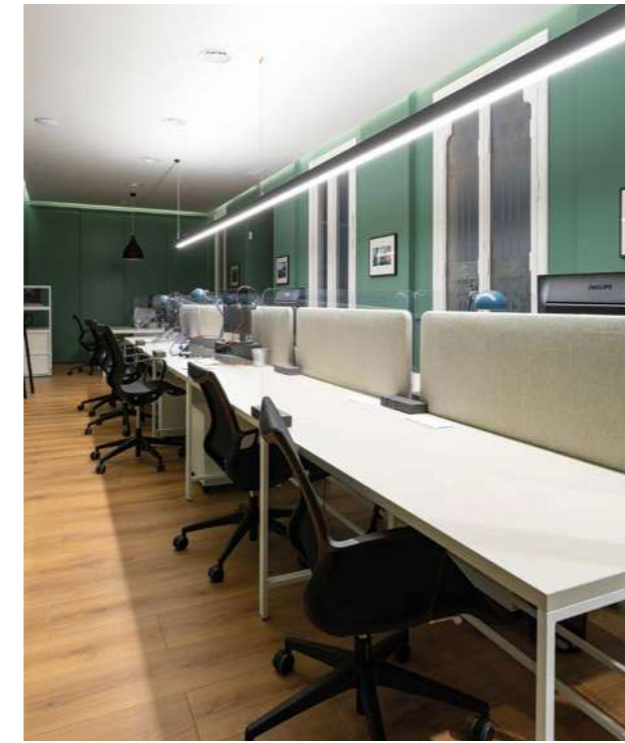
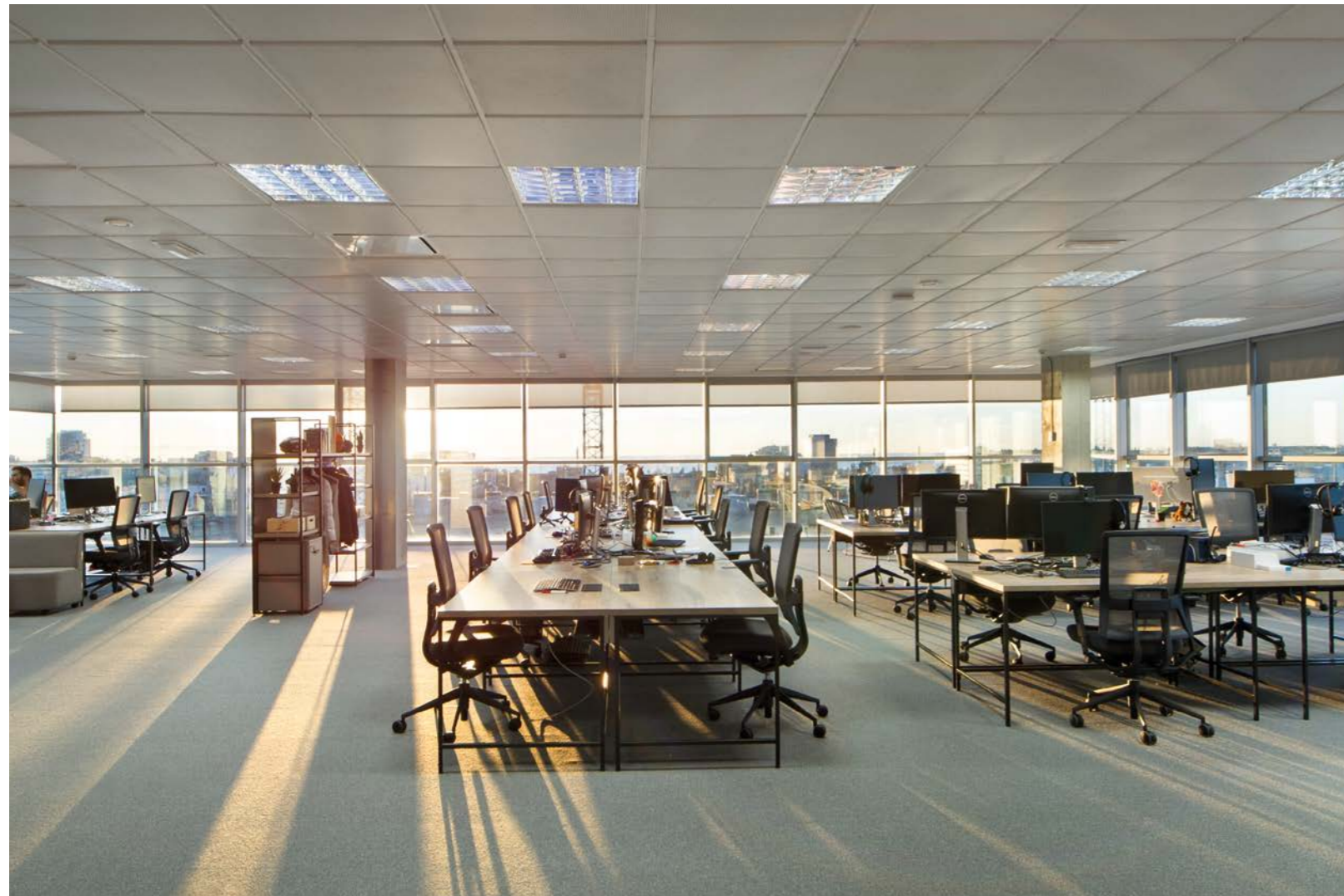

WORK SPACES

Rambla Catalunya

PROYECTO DE | PROJECT OF

24B Design

RENOVACIÓN DE ESPACIO DE TRABAJO EN EDIFICIO EMBLEMÁTICO DE BARCELONA PARA ALBERGAR 40 PUESTOS DE TRABAJO ENTRE DESPACHOS PRIVADOS Y ESPACIOS ABIERTOS.

RENOVATION OF WORK SPACE IN EMBLEMATIC BUILDING IN BARCELONA TO HOUSE 40 WORKSTATIONS BETWEEN PRIVATE OFFICES AND OPEN SPACES.

UBICACIÓN: BARCELONA

SISTEMA OLUT:

SIX | ESTANERÍA

THREE | ESCRITORIO

ACABADOS:

ESTRUCTURAS BLANCA Y
BASE BLANCO

LOCATION: BARCELONA

OLUT SYSTEM:

SIX | SHELVING

THREE | DESKTOP

FINISHES:

WHITE STRUCTURE AND
BASE WHITE





RESTAURANTS

Restaurante Lo Paseo

PROYECTO DE | PROJECT OF

Doble Espai

FOTOGRAFÍA | PHOTOGRAPHY

Noa Wu

RESTAURANTE EN ESPACIO DE ARQUITECTURA SINGULAR EQUIPADO CON INTERIORISMO DE CLARA INSPIRACIÓN INDUSTRIAL EN LA QUE SE HA CUIDADO TODOS LOS DETALLES
 RESTAURANT IN A SINGULAR ARCHITECTURAL SPACE EQUIPPED WITH AN INTERIOR DESIGN OF CLEAR INDUSTRIAL INSPIRATION IN WHICH EVERY DETAIL HAS BEEN TAKEN CARE OF.

UBICACIÓN: ULDECONA (Tarragona)
 SISTEMA OLUT: SIX | ESTANTERIA THREE | MESA COLECTIVA
 ACABADOS: ESTRUCTURA DARK, ROBLE OLUT

LOCATION: ULDECONA (Tarragona)
 OLUT SYSTEM: SIX | SHELVING THREE | TABLE
 FINISHES: DARK STRUCTURE, ROBLE OLUT



HOMELY

Vivienda

PROYECTO DE | PROJECT OF

Deca Estudio

FOTOGRAFÍA | PHOTOGRAPHY

Biderbost

REFORMA INTEGRAL EN VIVIENDA QUE GIRA EN TORNO A UN PUNTO DE ENCUENTRO FAMILIAR EN EL COMEDOR CON ESTANTERÍA QUE INTEGRA MÓDULOS CERRADOS Y VITRINA
 INTEGRAL REFORM IN A HOUSE THAT REVOLVES AROUND A FAMILY MEETING POINT IN THE DINING ROOM WITH SHELVING THAT INTEGRATES CLOSED UNITS AND DISPLAY CABINET.

UBICACIÓN: BILBAO
 SISTEMA OLUT: MÓDULOS | CERRADOS VITRINAS | INTEGRADAS
 ACABADOS: ESTRUCTURAS DARK, ROBLE CITY

LOCATION: BILBAO
 OLUT SYSTEM: UNITS SHOWCASES | INTEGRATED
 FINISHES: DARK STRUCTURE AND ROBLE CITY



INTERIORISME

i s m o b l e

MOBILIARI

DES DEL 1981

ISMOBLE ES UNA TIENDA DE MUEBLES DE DISEÑO Y DE INTERIORISMO.

Somos una tienda de muebles y complementos de diseño moderno con un estilo diferente, realizamos proyectos de interiorismo a la medida de cada espacio y para cada persona.

Con una experiencia de más de 40 años.



c. dionís puig, 15
el ramassar
08402 granollers
barcelona

t. 93 840 29 18
shop@ismoble.com



www.ismoble.com

/// TIENDA ONLINE //////////////////////////////////////